BBVA Trader

Guía de Usuario

BBVA Trader Pro

Creando Oportunidades

BBVA Trader

Índice

1. Introducción 3
2. Espacio de trabajo principal 4
3. Resumen de cuenta 6
4. Instrumentos 7
5. Mercados 9
6. Fichas 13
7. Noticias 16
8. Gráficos 18
9. Mis Posiciones 19
10. Configura tu propia pantalla 21
11. Mi Broker 24
12. Operativa de compraventa en BBVA Trader pro 27

BBVA Trader

01. Introducción

Objetivo

El objetivo de este documento es la definición de la plataforma BBVA Trader pro, así como detallar las diferentes pantallas y módulos que lo componen y las funcionalidades de los mismos.

Requisitos Técnicos

Se establecen los siguientes navegadores soportados, indicándose para cada uno de ellos la mínima versión requerida para el correcto funcionamiento y comportamiento de las pantallas:

- Chrome 22.0.1229.94
- Firefox (32) 16.02
- Internet Explorer (32) 9
- Internet Explorer EPM (64) 10
- Safari for Mac 5

02 Espacio de trabajo principal

Esta guía te ayudará a conocer las distintas funcionalidades de BBVA Trader pro. Una vez lanzada la plataforma BBVA Trade pro, se presenta la pantalla diseñada por defecto por BBVA Trader.

El escritorio principal de BBVA Trader pro, te dará una visión general de todos los datos y herramientas principales que necesitas para operar: tú cuenta, saldo efectivo, capacidad de compra cartera, listas, catálogos y buscador de instrumentos, principales datos de mercado, índices, acciones, ETFs, divisa y warrants, noticias y vídeos.

Imagen 1 Escritorio Principal

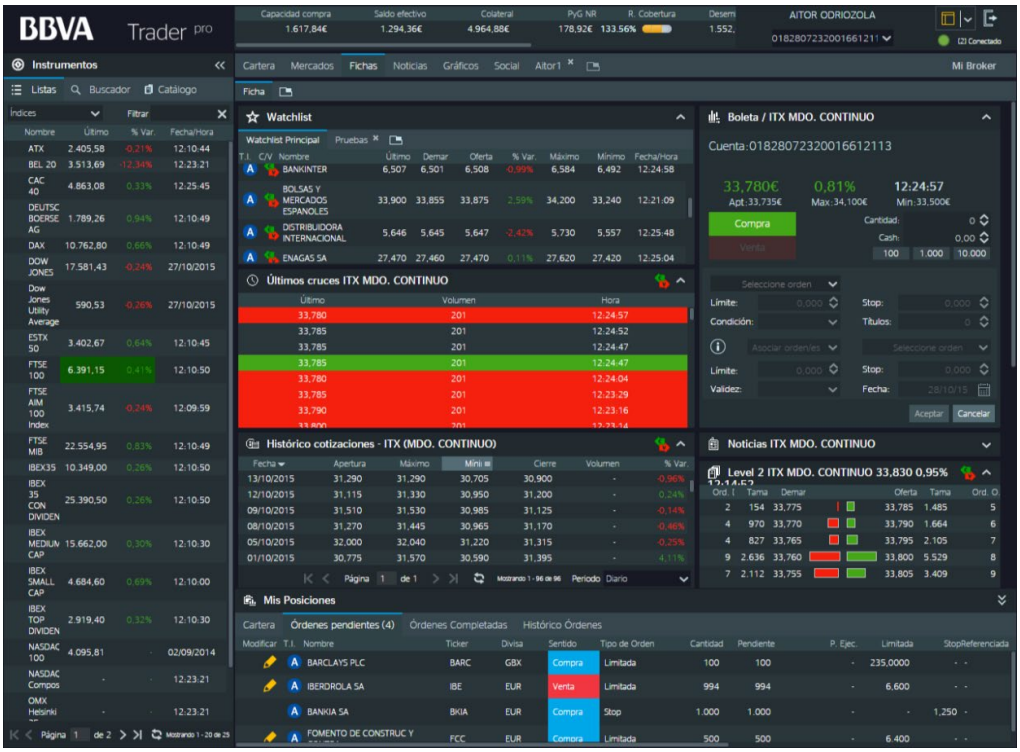

Resumen de cuenta

Te permite visualizar tu capacidad de compra, efectivo disponible, Pérdidas y Ganancias, el ratio de cobertura de tu/s cuenta/s y el valor de tu cartera.

Listas

Te permite visualizar todos los mercados disponibles y sus componentes**.**

Buscador

Podrás buscar los instrumentos disponibles y, si lo deseas, arrastrarlos a tu watchlist, fichas de valor, al módulo de noticias, a los gráficos la boleta de compraventa.

Mercados

En la pestaña **Mercados** podrás configurar toda la información de mercado que necesites, índices, acciones, ETFs, divisa, Televisión y noticias.

Fichas

En este apartado podrás ver y crear tus propias listas así como visualizar información sobre cualquiera de los instrumentos que selecciones, como por ejemplo: datos principales del valor, análisis técnico y fundamental, riesgo del valor e información general del mismo.

Noticias

Se compone de 3 módulos. Un **ticker de noticias** y pulsos de mercado en tiempo real, en el que irás recibiendo las noticias más relevantes del día. Un **lector de RSS** que tú mismo podrás configurar y un **módulo de vídeos** en el que podrás visualizar noticias y comentarios sobre mercado y valores.

Gráficos

En este apartado dispondrás de un **gráfico avanzado** para realizar el seguimiento y análisis técnico del mercado. También dispondrás de la **pestaña multichart** en la que podrás visualizar 4 gráficos al mismo tiempo para seguir diferentes instrumentos.

Social

La pestaña **Social** te permite seguir a través de twitter el perfil de BBVA Trader (@BBVA_Trader) así como vídeos de análisis sobre diferentes temas.

Añadir

Esta última pestaña te permite configurar una página personalizada con todos los módulos disponibles en la herramienta con el fin de poder visualizar aquello que más te interesa y diseñar tu propia página.

Mis posiciones

Independiente de la página o pestaña que tengas abierta, el módulo de **Mis Posiciones** te acompañará siempre para mostrarte la situación de tu cartera y de todas tus órdenes. A su vez, podrás consultar la información histórica de tus órdenes y operaciones.

03 Resumen de cuenta

Utilizando este apartado podrás ver de forma sencilla y rápida, la situación general de tu cuenta, tu perfil de riesgo y tu tarifa.

Imagen 2 Resumen de Cuental

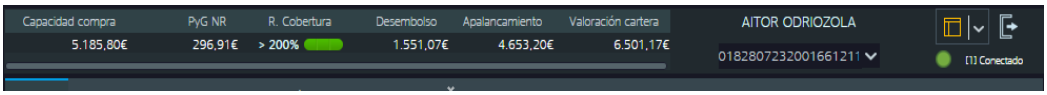

Al posicionarte sobre cualquiera de los conceptos, obtendrás un desplegable que te permitirá añadir o eliminar aquellos conceptos que desees, de este modo visualizarás aquello que más te interese.

Imagen 3 Selección de campos

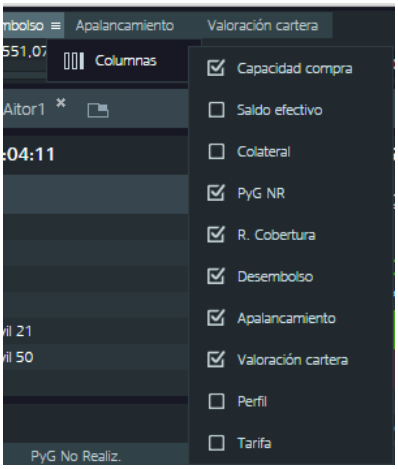

La **capacidad de compra** te indica la capacidad monetaria que tienes para tomar posiciones en el mercado. La CC se compone de tu saldo efectivo, tu cartera y tus Pérdidas y Ganancias no realizadas.

El **efectivo disponible** indica el saldo real disponible en tu cuenta.

Pérdidas y Ganancias no realizadas, indica las pérdidas y ganancias de tus posiciones en el mercado.

También podrás visualizar tu **número de cuenta** y en caso de tener más de una cuenta, seleccionar la cuenta con lo que quieras operar.

Imagen 4 Selección de cuenta

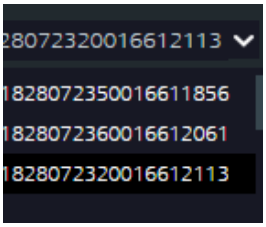

04 Instrumentos

Listas

Clicando en la pestaña de **Listas** podrás visualizar los mercados con los que puedes operar, y al seleccionar un mercado, visualizarás las compañías o subyacentes que lo componen. Desde esa misma lista seleccionada, podrás seleccionar y arrastrar cualquiera de los instrumentos al resto de módulos de BBVA Trader pro.

Imagen 5 Selección de Índices

Imagen 6 Selección de Componentes

Imagen 7 Arrastrar instrumento a un módulo

También podrás comprar o vender instrumentos, haciendo doble-clic sobre el valor o clicando en el icono de compraventa.

Buscador

Eligiendo la pestaña de **Buscador**, se abrirá un espacio en el cual podrás comenzar la búsqueda del instrumento que desees por ISIN, Ticker o Nombre. En caso de buscar por ISIN, el buscador devolverá el instrumento encontrado. En el caso de iniciar la búsqueda por ticker o nombre en el buscador, éste devolverá todos los productos existentes en BBVA Trader pro relacionados con ese subyacente. Una vez encontrado el producto que desees, puedes arrastrarlo a los diferentes módulos de la aplicación.

Imagen 8 Buscador de valores

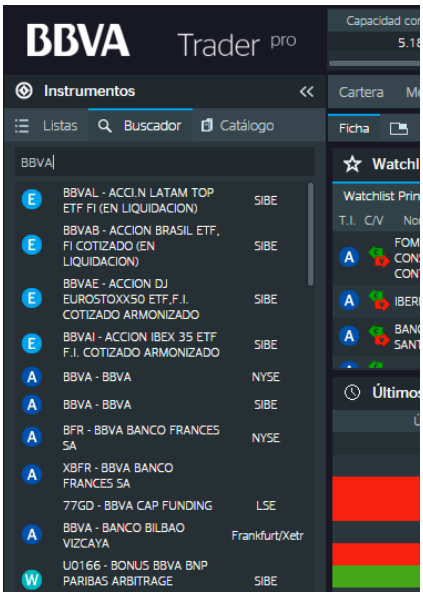

Catálogo

En este apartado podrás visualizar todo el catálogo de instrumentos disponibles en BBVA Trader pro. Una vez seleccionado el instrumento, puede ser arrastrado a los diferentes módulos de la aplicación.

05 Mercados

Imagen 9 Pestaña Mercados

En la pestaña **Mercados**, podrás configurar una visión general del estado de los mercados financieros. Tendrás a tu disposición información sobre Índices nacionales e internacionales, componentes de esos mercados, ETFs, divisa, noticias, pulsos, gráficos y vídeos sobre actualidad financiera.

En todos los módulos en los que visualizas listas, podrás añadir y eliminar las columnas que deseas ver. Únicamente tienes que posicionarte sobre una de las columnas, pinchar sobre ella y se desplegará un menú con las siguientes opciones: Ordenar las listas de forma ascendente, descendente o añadir columnas.

Imagen 10 Módulo acciones selección de campos (1)

En añadir columnas se despliegan las diferentes opciones que puedes añadir.

Imagen 11 Módulo acciones selección de campos (2)

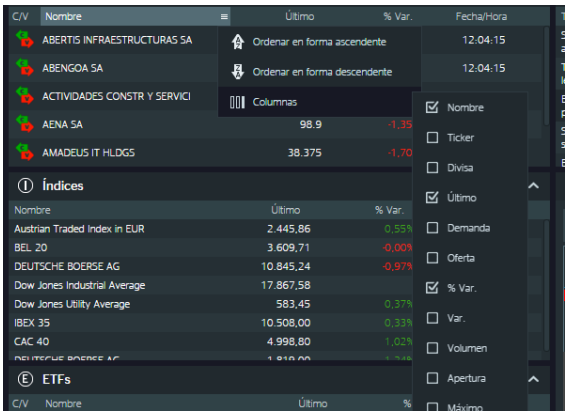

Módulo Acciones

En este apartado podrás configurar una lista con tus acciones favoritas, pudiendo incluir en el mismo módulo acciones de diferentes mercados y divisas. Tanto pulsando el icono de compraventa como haciendo doble clic sobre el valor que desees, se cargará la boleta de compraventa para que puedas realizar tus operaciones.

Clicando una vez sobre cualquier valor, se despliega un menú con las siguientes opciones.:

- **Operar**: Se carga boleta de compra/venta.
- **Cargar ficha**: Carga la ficha del valor automáticamente.
- **Cargar gráfico**: Carga el gráfico avanzado del valor seleccionado.
- **Añadir al Watchlist**: Desde aquí podrás incluir el valor seleccionado en el watchlist que indiques.
- **Borrar de la lista**: Elimina el elemento de la lista.

Imagen 12 Módulo acciones

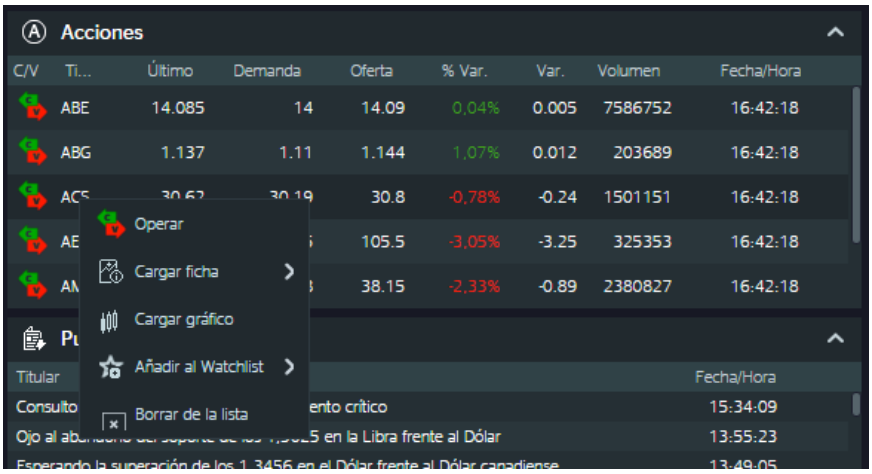

Módulo Índices

Podrás visualizar todos los índices que ponemos a tu disposición.

Imagen 13 Módulo Índices

Módulo ETFs

En este módulo podrás configurar, visualizar y contratar tus ETFs favoritos. Desde aquí, podrás comprar o vender ETFs, pulsando el icono de compraventa o haciendo doble clic sobre el ETF que desees.

Imagen 14 Módulo ETFs

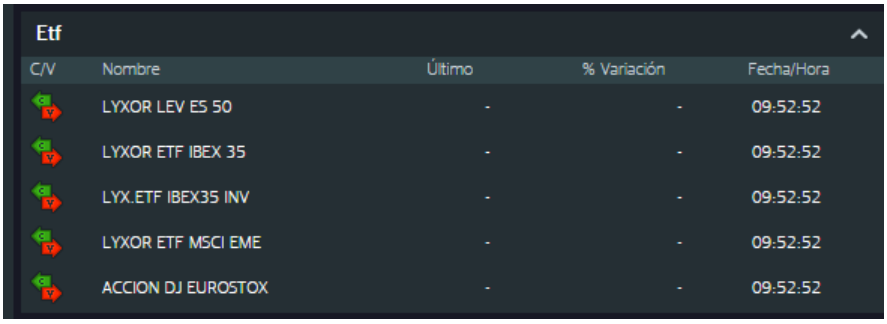

Módulo Divisas

Podrás seguir la cotización de los principales pares de divisa.

Imagen 15 Módulo Divisas

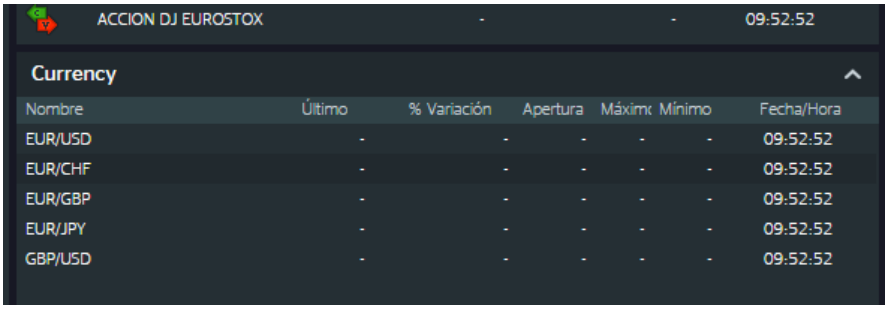

Módulo Pulsos

Tendrás acceso a las noticias más relevantes en tiempo real.

Imagen 16 Módulo Pulso de Mercado

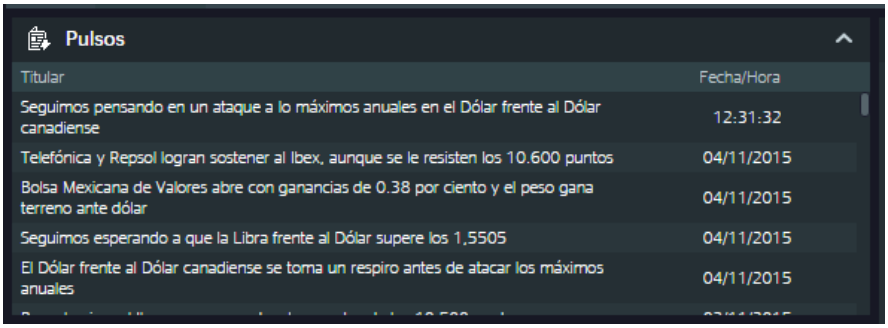

Módulo TV

Podrás visualizar vídeos sobre actualidad financiera del día, así como análisis técnico de valores y comentarios de apertura y cierre de la sesión.

Imagen 17 Módulo TV

06 Fichas

En esta pestaña tendrás toda la información relevante sobre un valor: Datos técnicos, fundamentales, riesgo, histórico de cotizaciones, últimos cruces producidos en el mercado, profundidad de mercado del valor y noticias relacionadas con el mismo. Toda esta información se gestiona desde el módulo watchlist, en el cual podrás tener la lista de tus valores favoritos y arrastrar el valor seleccionado al resto de módulos del escritorio. Una vez introducido un valor en cualquiera del resto de módulos, todos los módulos restantes mostrarán la información relacionada con ese valor.

Módulo Watchlist

En esta pestaña además de ver un Watchlist Principal, podrás crear watchlists nuevos, por ejemplo uno con valores de IBEX, otro valores de USA u otro con valores de Europa.

Imagen 18 Módulo Watchlist

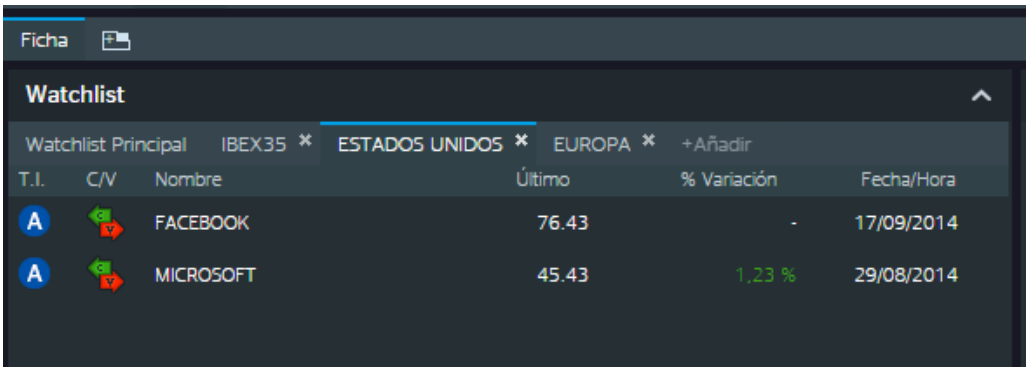

Módulo Datos Básicos

Aquí obtendrás todos los datos relacionados con la cotización de un valor, análisis técnico y fundamental, riesgo del valor así como información general del mismo (ticker, mercado de cotización ISIN, divisa y otros datos de tu interés).

Imagen 19 Módulo Datos Básicos

Módulo Nivel 2

(Si tienes contratado el nivel 2 de servicio del feed de datos). En este módulo podrás seguir las mejores posiciones de compraventa para aquellos mercados en los que BBVA Trader pro muestra esta opción.

Imagen 20 Módulo Nivel 2

Módulo Histórico de Cotizaciones

Podrás acceder al histórico de las cotizaciones del valor seleccionado y consultar los históricos de cotización diarios, semanales, mensuales o anuales.

Imagen 21 Módulo Histórico de cotizaciones

Módulo Últimos Cruces

Aquí podemos observar los últimos cruces de compraventa que se van produciendo en el valor.

Imagen 22 Módulo últimos cruces

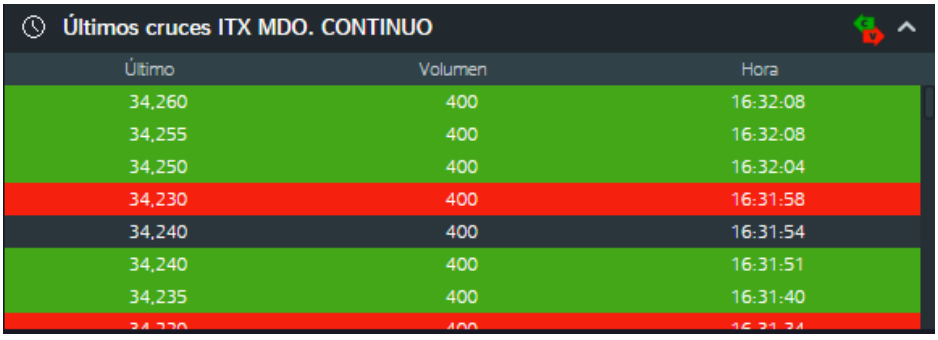

Boleta rápida de compraventa

Desde aquí podrás lanzar tus órdenes al mercado. En la parte superior la pantalla te mostrará tu número de cuenta, con el que quieres operar, y los últimos datos de cotización del valor. Desde aquí rellenarás el número de títulos con los que quieres operar. Podrás utilizar los que tienes por defecto (100, 1.000 y 10.000) o introducir aquellos que creas oportunos. Posteriormente, podrás introducir el tipo de orden que desees.

Imagen 23 Boleta Rápida

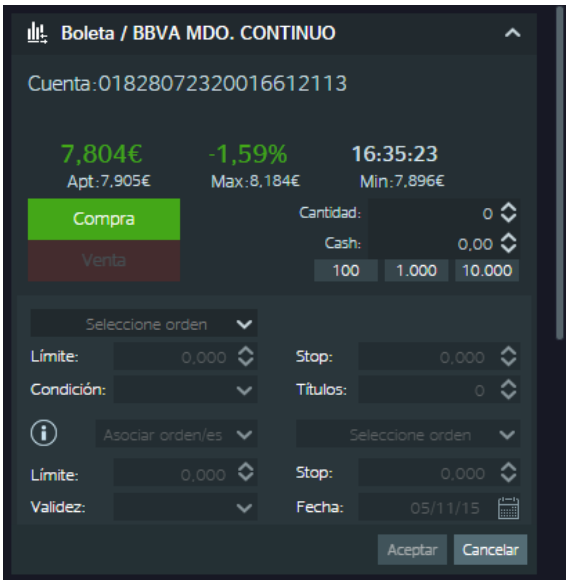

BBVA Trader pro dispone de un amplio abanico de órdenes, desde las más comunes como mercado o limitada, a órdenes más sofisticadas que te ayudarán a gestionar el riesgo de tus operaciones. Para obtener más detalle sobre las órdenes, consulta la **Guía de Ordenes BBVA Trader.**

07 Noticias

La pestaña noticias está compuesta por 3 módulos: Noticias, Lector de RRSS y Televisión.

Lector RSS

Podrás añadir al lector todas aquellas fuentes que desees de manera sencilla. Para ello, tendrás que clicar en **Añadir Fuente** y escribir la URL de la fuente que desees seguir.

Imagen 24 Lector RSS

Imagen 25 Lector RSS añadir fuente

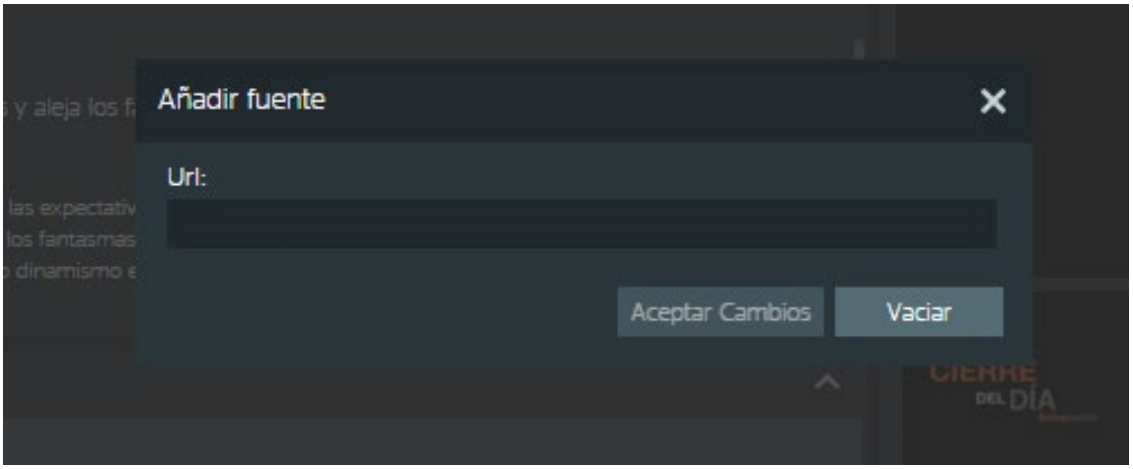

Noticias

En este apartado podrás filtrar las noticias financieras de los últimos 3 meses.

Imagen 26 Noticias

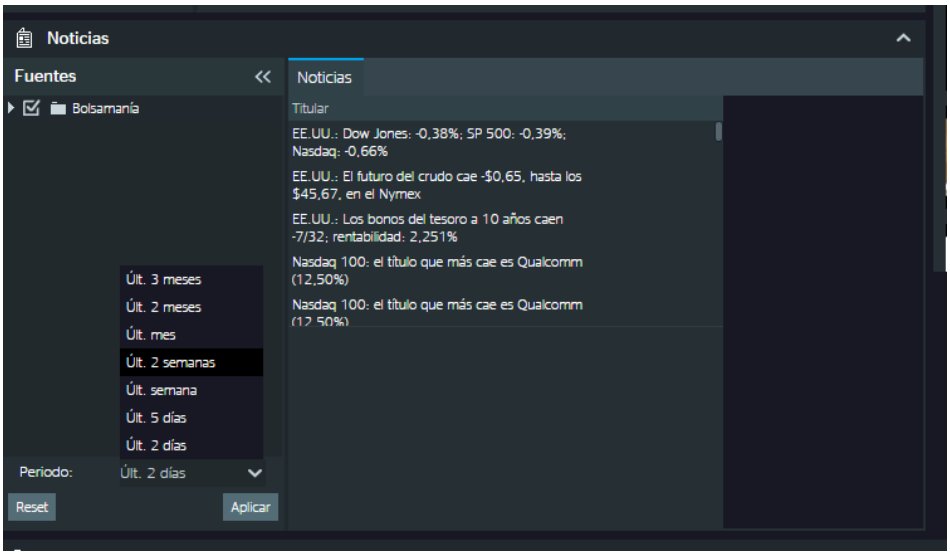

Televisión

Aquí podrás visualizar diversos contenidos de actualidad en formato vídeo.

Imagen 27 Televisión

08 Gráficos

Gráfico avanzado

Arrastrando cualquier valor de la lista podrás visualizar las cotizaciones gráficas de ese valor o índice. La herramienta dispone de gráficos diarios, semanales y mensuales, diferentes tipos de gráficos, así como un gran número de indicadores. Existe una guía de ayuda específica de la herramienta gráfica.

Imagen 28 Gráfico avanzado

Multichart

Podrás visualizar 4 gráficos a la vez sobre diferentes valores o índices. Los gráficos se cargan al igual que el avanzado, arrastrando los valores o índices desde la lista.

Imagen 29 Lector RSS añadir fuente

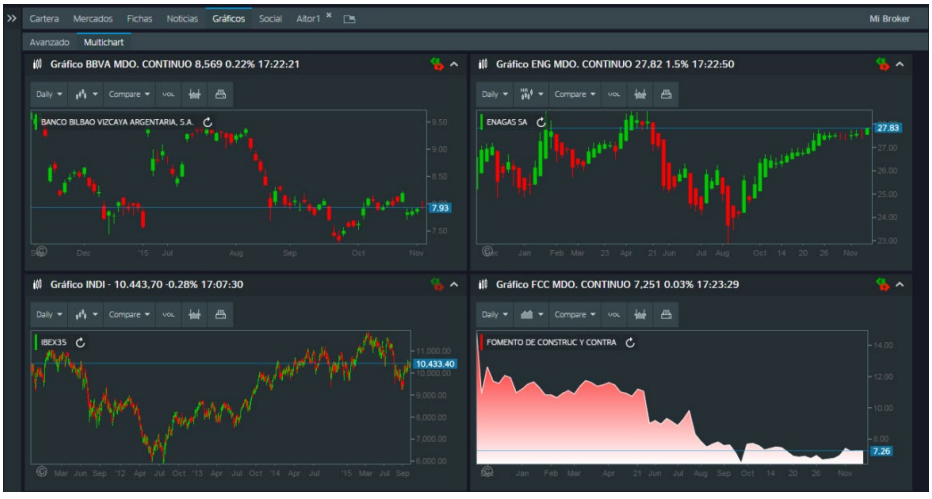

09 Mis posiciones

En la parte inferior de todas las pestañas principales podrás ver el módulo de **Mis Posiciones**. En este apartado obtendrás información detallada de tu cartera, de tus órdenes completadas, de tus órdenes pendientes de ejecutar y además, podrás consultar el histórico de todas tus órdenes y operaciones.

Imagen 30 Módulo Mis Posiciones, Cartera

Cartera

En este apartado podrás visualizar toda la información referente a tus posiciones en el mercado. La cartera es multiproducto y divisa con lo que podrás visualizar todos los instrumentos que tengas contratados. La pantalla consta de varias columnas que podrás configurar al igual que en el resto de módulos como hemos visto con anterioridad. Desde este módulo también podrás comprar o vender cualquiera de los instrumentos depositados en tu cartera, pulsando el icono de compraventa o haciendo doble clic sobre el valor elegido. Clicando una vez sobre el valor elegido, se desplegará un menú el cual permite: operar, cargar ficha, cargar gráfico del instrumento o añadir instrumento a tus favoritos.

Imagen 31 Módulo Mis Posiciones, Cartera

Órdenes Pendientes

Este apartado ofrece información sobre las órdenes pendientes de ejecutar en el mercado. Además, este mismo apartado te permitirá cancelar o modificar una orden.

Imagen 32 Órdenes Pendientes

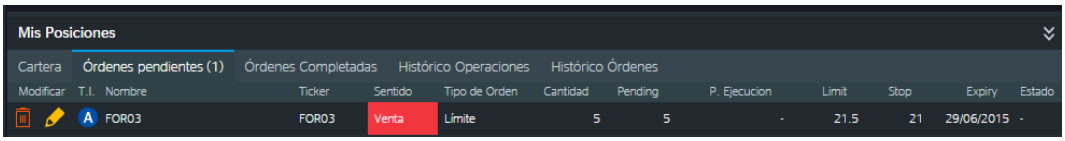

Órdenes Completadas

Aquí podrás visualizar todas las órdenes ejecutadas durante las dos últimas sesiones.

Imagen 33 Órdenes Completadas

Histórico de Órdenes

Esta pestaña ofrece la posibilidad de consultar todas tus órdenes históricas. Para ello, deberás introducir una fecha de inicio y otra de fin para obtener la información.

Imagen 34 Histórico de Órdenes

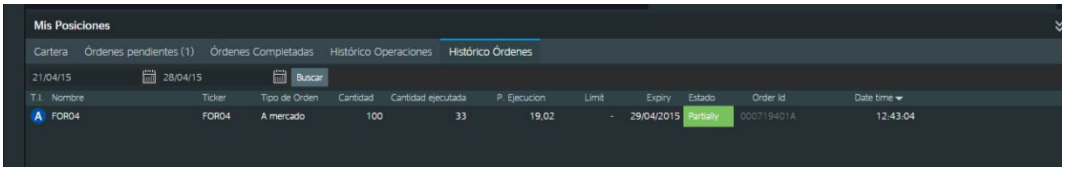

10 Configura tu propia pantalla

Clicando en la pestaña de escritorio, BBVA Trader pro te ofrece la posibilidad de configurar tu propia pantalla de trabajo, poniendo a tu disposición todos los módulos que integran la plataforma.

Imagen 35 Pestaña Configuración propia de escritorio

Una vez se despliega la pantalla, deberás darle un nombre, elegir la estructura de escritorio que desees y hacer clic en aceptar. A continuación, la nueva pantalla aparecerá como una nueva pestaña renombrada.

Imagen 36 Distribución de escritorio

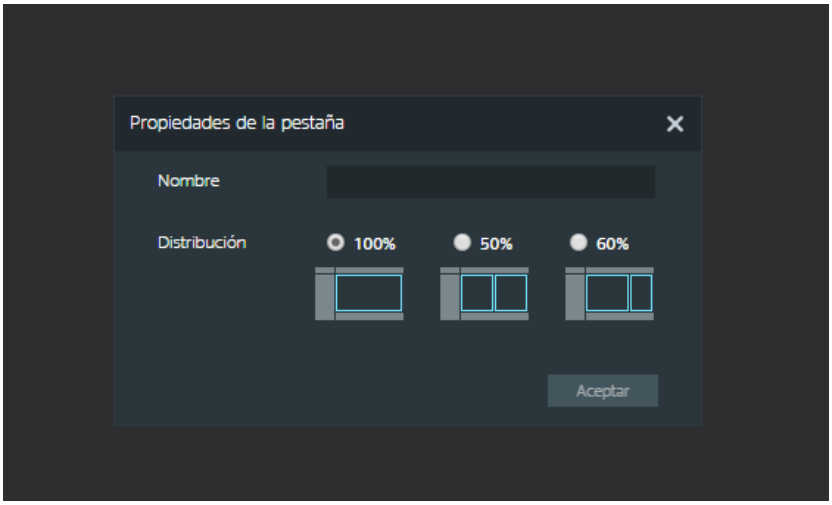

Imagen 37 Pestaña nuevo escritorio

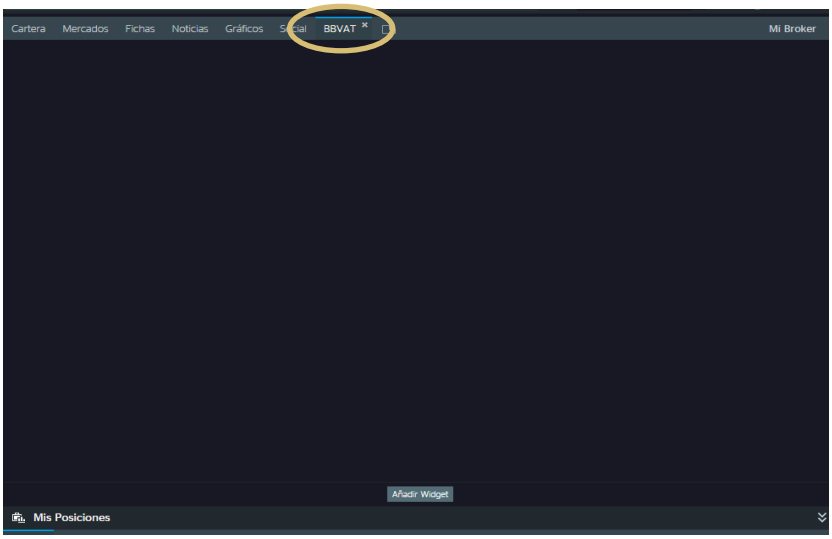

En la parte inferior de la pantalla aparecerá el botón **Añadir Widget**. Este botón mostrará un árbol con todos los módulos disponibles en la plataforma para que puedas desplegar y seleccionar aquellos módulos que desees incluir la pantalla. Una vez seleccionado el módulo, deberás seleccionar el lugar donde quieras introducirlo y pulsar aplicar, con lo que el módulo seleccionado se mostrará en la nueva pantalla.

Imagen 38 Catálogo de componentes

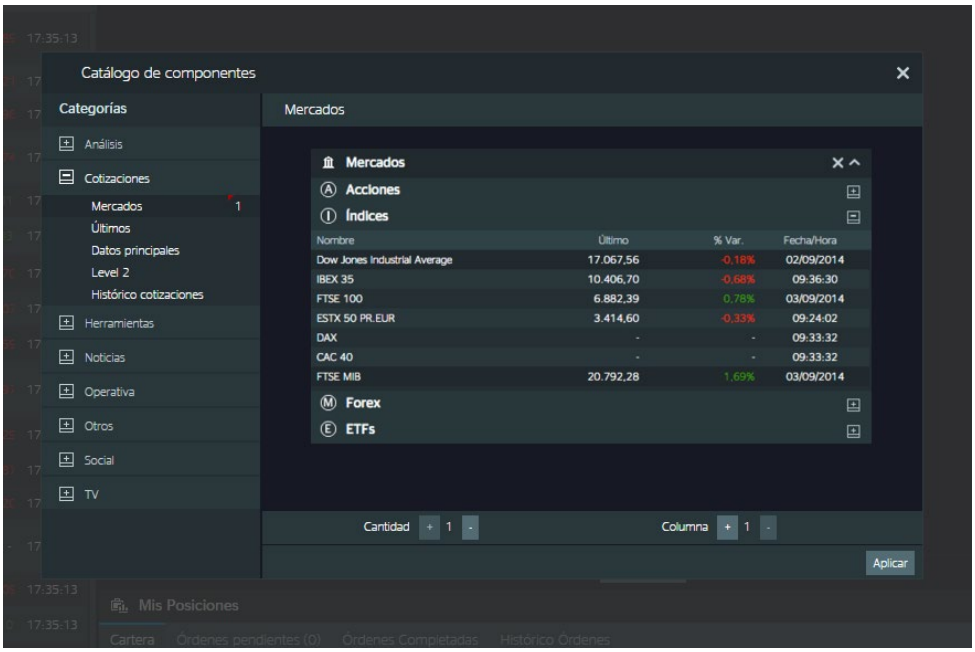

Imagen 39 Visualización de componente en el nuevo escritorio

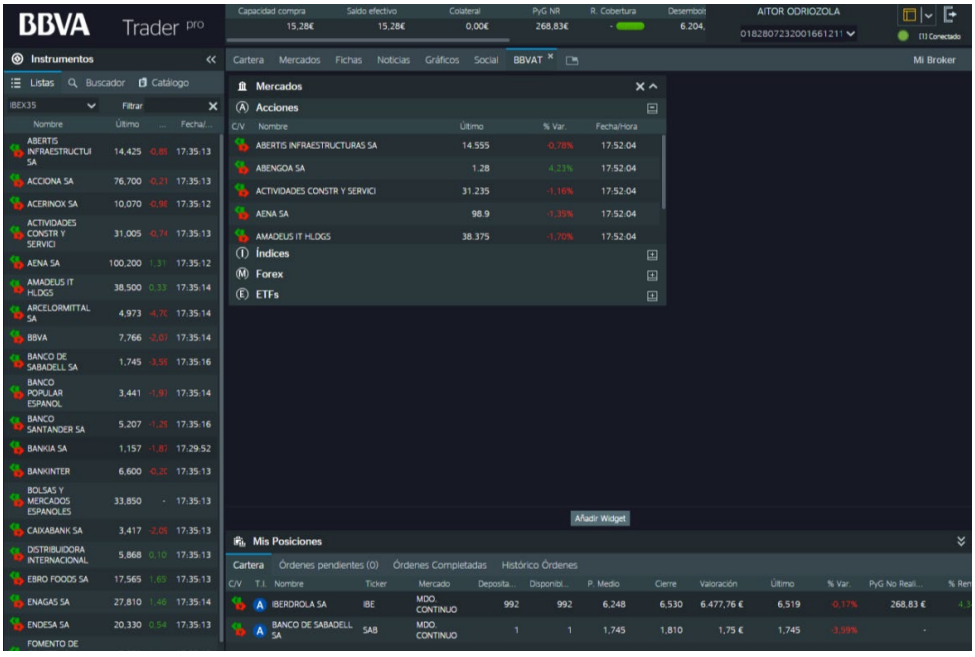

Esta operación la puedes realizar tantas veces como quieras hasta que tengas la pantalla configurada con los módulos que más te interesen.

En la parte superior izquierda del escritorio, aparece el icono que te permitirá cargar tu pantalla predefinida cada vez que accedas a la plataforma.

Imagen 40 Icono escritorio

Desplegando el icono de Escritorio aparecerán 3 opciones:

- **Cargar**: Te permitirá cargar un escritorio propio o cargar el escritorio que BBVA Trader ofrece por defecto.
- **Guardar**: Te permitirá guardar cualquier cambio que realices en cualquiera de los escritorios que tengas guardados.
- **Ajustes**: Te permitirá renombrar o borrar el nombre que hayas dado a tu escritorio

Imagen 41 Icono escritorio desplegado

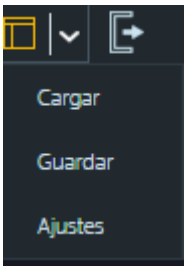

11 Mi Broker

Mi Broker te permite conocer en detalle diversos aspectos de tus cuentas.

Resumen de Cuentas

Desde aquí obtendrás detalle de los saldos de la cuenta, capacidad de compra, el nivel de apalancamiento que tengas, el beneficio o pérdida de tus operaciones vivas, el ratio de riesgo, así como la valoración de tu cartera.

Imagen 42 Resumen de cuenta

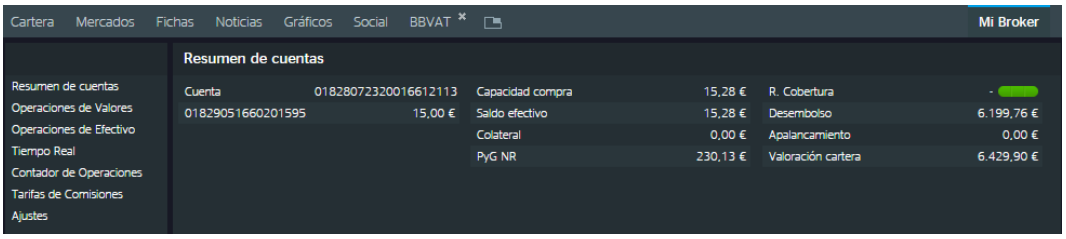

Operación de Valores

Para obtener un detalle exhaustivo de tus operaciones de compraventa, así como del resto de operaciones financieras en las que hayas participado. Podrás buscar por fecha, por ISIN, ticker, nombre o por tipo de operación. Una vez hayas obtenido el detalle de las operaciones, podrás exportarlas a un archivo de tipo Excel.

Imagen 43 Operaciones de valores

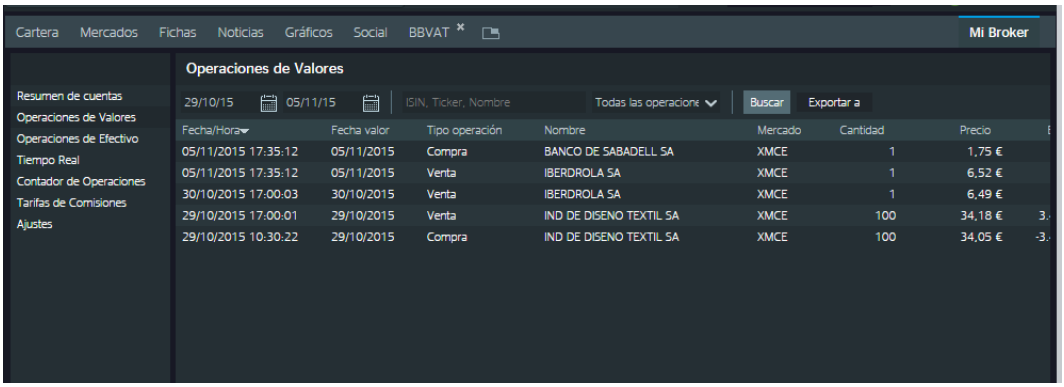

Operaciones de Efectivo

Desde este apartado, podrás obtener detalle de todos los cargos y abonos que se producen en tu cuenta.

Imagen 44 Operaciones de Efectivo

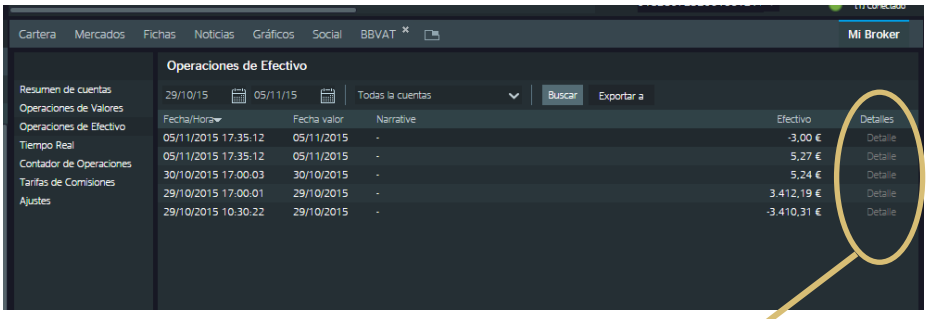

Imagen 45 Detalle operaciones de efectivo

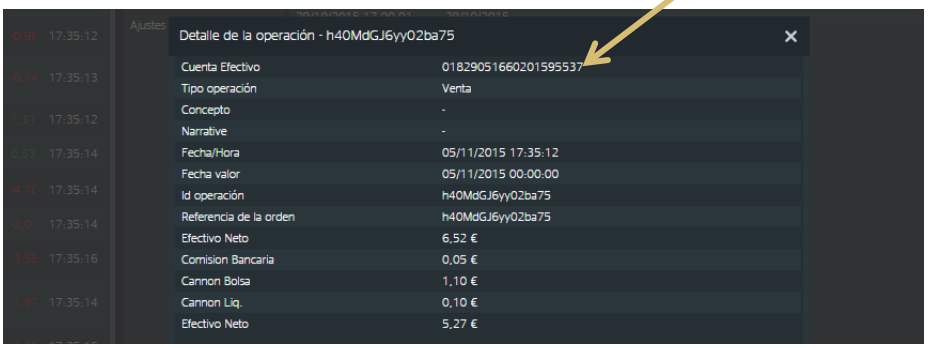

Tiempo Real

Este módulo te permite visualizar el nivel de servicio de datos que tienes contratado para cada mercado.

Imagen 46 Suscripción de nivel de servicio de datos

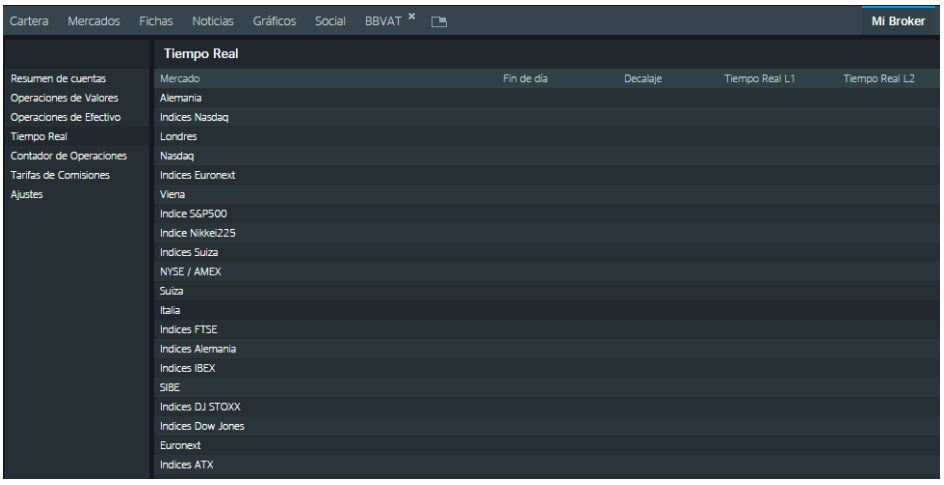

Contador de Operaciones

- **Tarifas y Comisiones**
- **Ajustes:** Desde el apartado de ajustes podrás modificar el color del escritorio de la plataforma y el idioma de la misma.

Imagen 47 Ajustes elección de color de fondo de escritorio e idioma

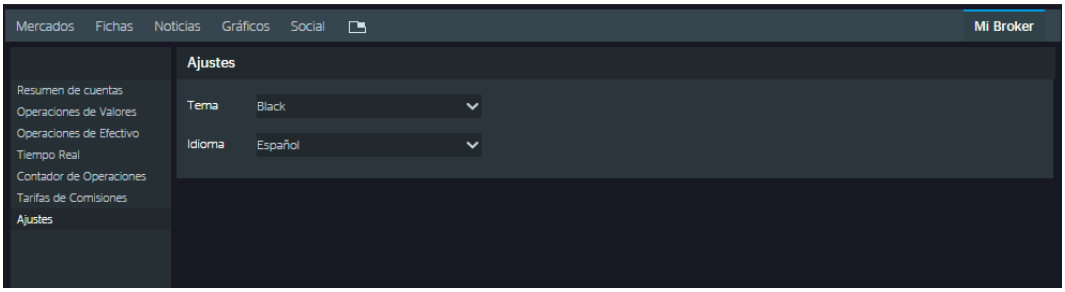

Podrás modificar el color de BBVA Trader pro de negro a azul/blanco y elegir el idioma entre inglés y españo.

Imagen 48 BBVA Trader pro azul / blanco

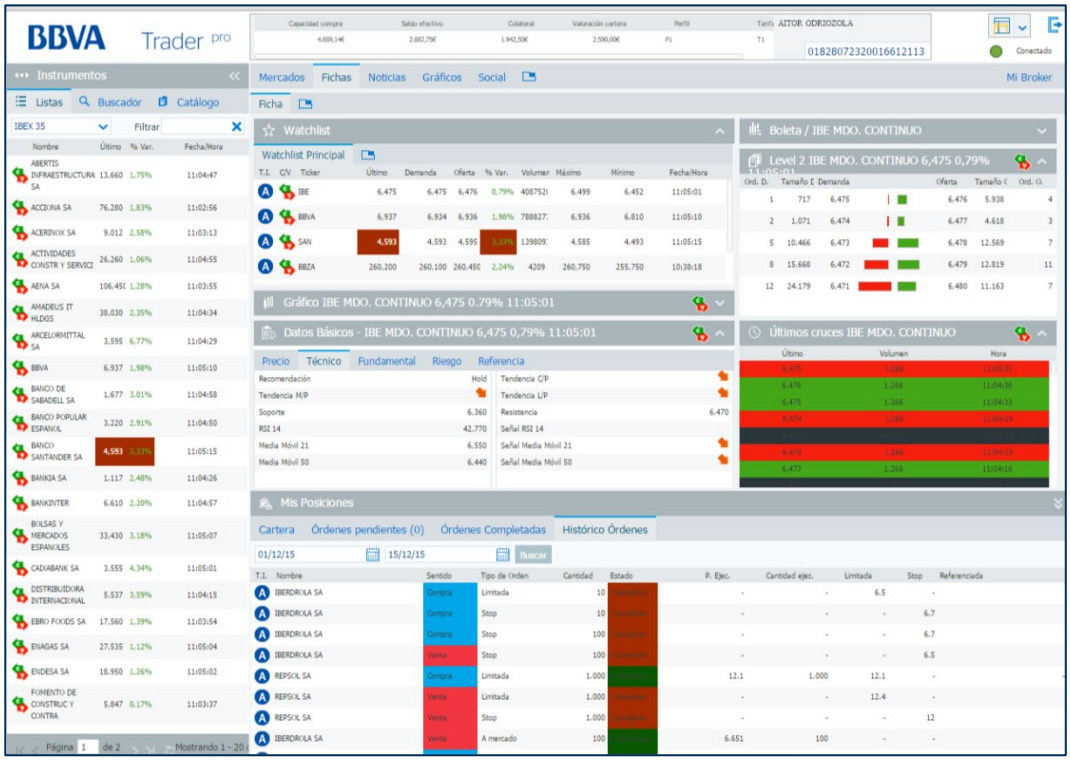

12 Operativa de compraventa en BBVA Trader pro

Existen diversas formas de operar en BBVA Trader pro. La plataforma ofrece varios modos lanzar las boletas de compraventa. BBVA Trader pro dispone de dos tipos de boleta para que puedas introducir la órdenes en el mercado. Una boleta rápida que estará disponible como un módulo más y siempre estará visible para que puedas introducir las órdenes de forma rápida y una boleta avanzada que incluye información de mercado para la toma de tus decisiones, que podrás cargar desde los diferentes módulos de BBVA Trader pro.

Imagen 49 Boleta Rápida

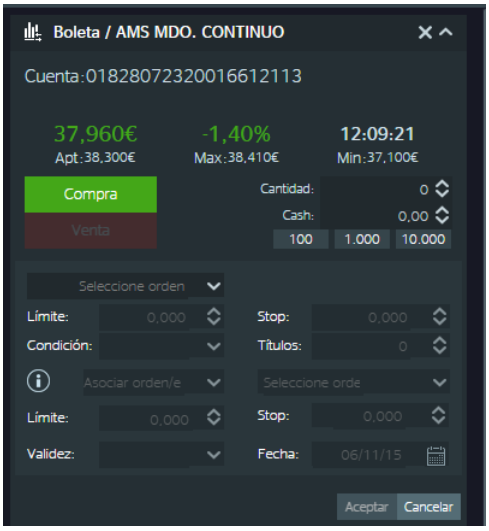

Imagen 50 Boleta Avanzada

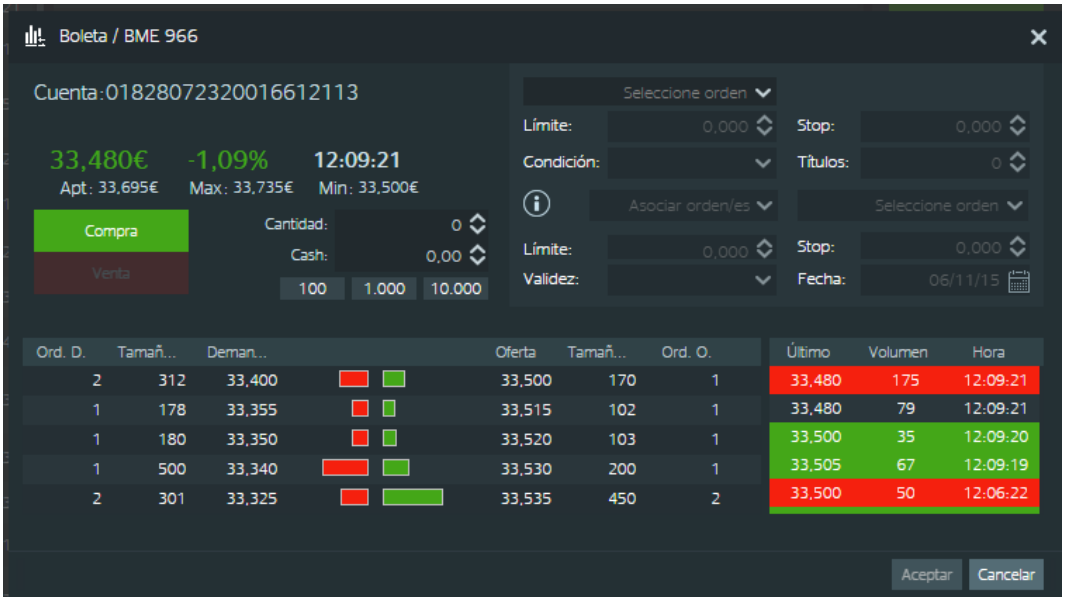

Operativa desde Listas

Para Podrás cargar la boleta de compraventa, desde cualquiera de las listas de instrumentos de BBVA Trader pro.

Para ello, tendremos que pulsar el icono . o hacer un clic con el botón izquierdo del ratón y seleccionar operar.

Imagen 51 Operativa desde Listas

Imagen 52 Operativa desde Listas, boleta avanzada

- **Operar desde Mis Posiciones:** desde el módulo de Mis posiciones podrás vender aquellos valores que tengas en cartera o modificar y/o cancelar aquellas órdenes que tengas pendientes de ejecución.

Imagen 53 Operativa desde mis posiciones

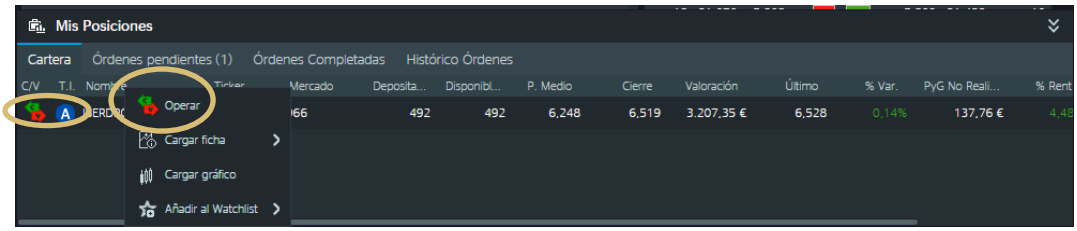

Imagen 54 Operativo desde mis posiciones. Modificar y Cancelar orden

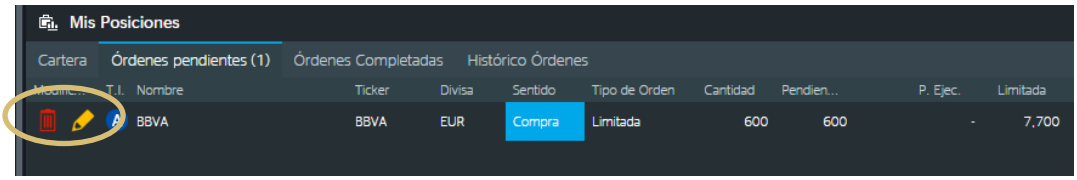

Ejemplo Práctico: supongamos que queremos comprar 100 títulos de Mapfre. Para ello, buscaremos en la lista del Ibex 35 o en cualquiera de las listas que hemos configurado el valor Mapfre. Pulsando el icono de compraventa o haciendo doble clic sobre el valor cargaremos la boleta de compraventa.

Imagen 55 Escritorio principal

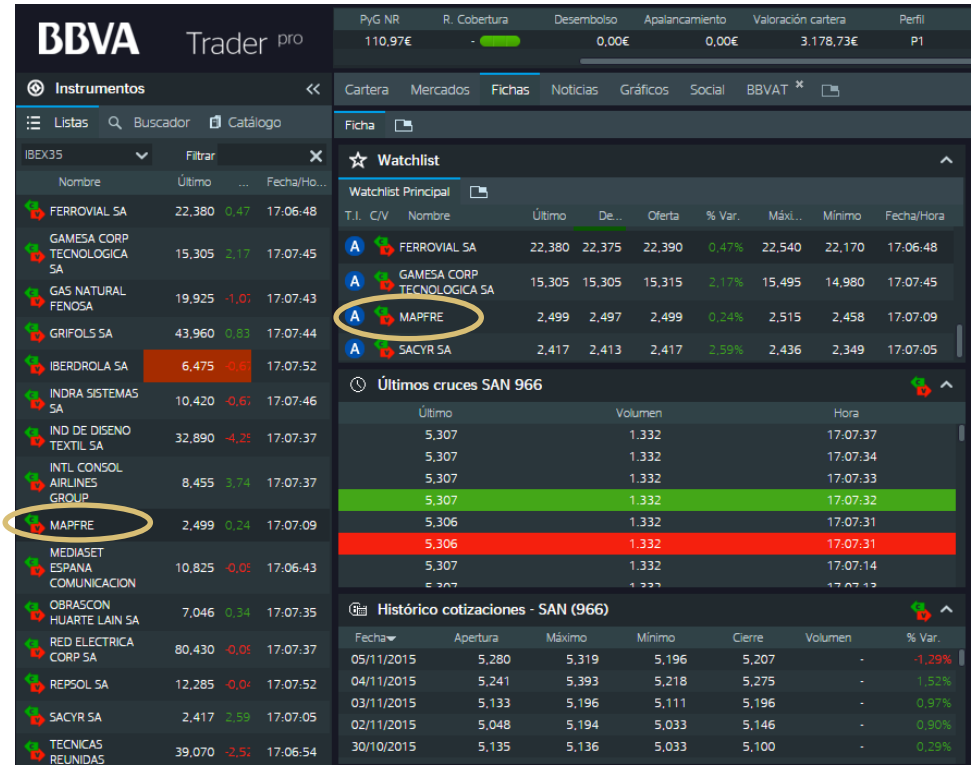

Una vez pulsado el icono o el doble clic sobre el valor, se carga la boleta que tendremos que rellenar con los datos de la orden: compra o venta, tipo de orden, nº de títulos, precio en caso de ser necesario y fecha de validez.

Imagen 56 Boleta Avanzada

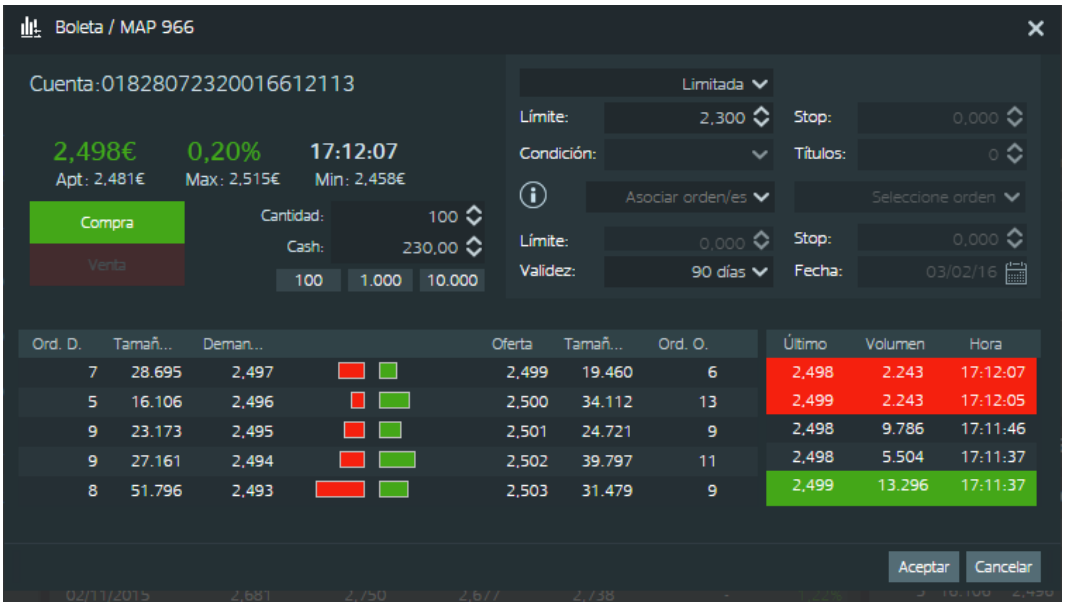

Una vez aceptada la operación, aparecerá una pantalla de confirmación de la orden que nos facilitará toda la información sobre la misma, incluidos comisiones y gastos.

Imagen 57 Pantalla confirmación de orden

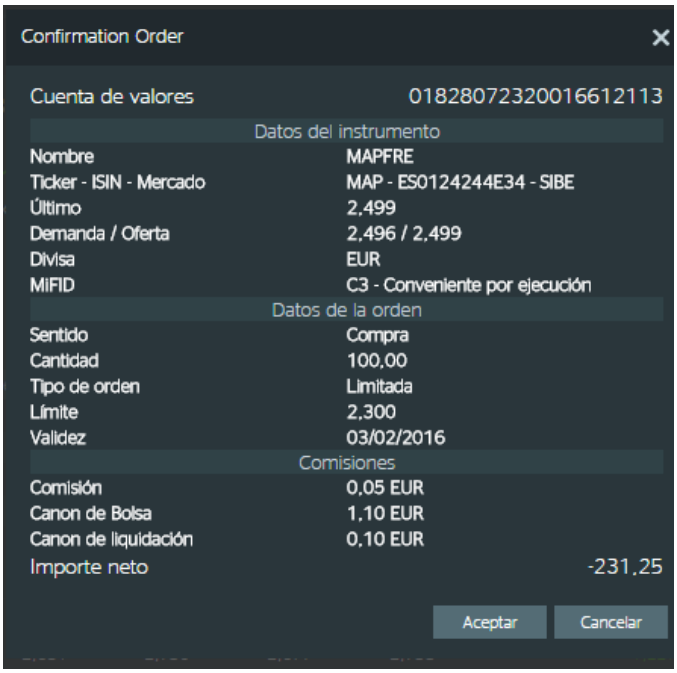

Aceptando la pantalla de confirmación, la orden pasará al módulo de **Mis Posiciones**, en este caso, quedando como una orden pendiente de ejecutar.

Imagen 58 Orden pendiente de ejecutar

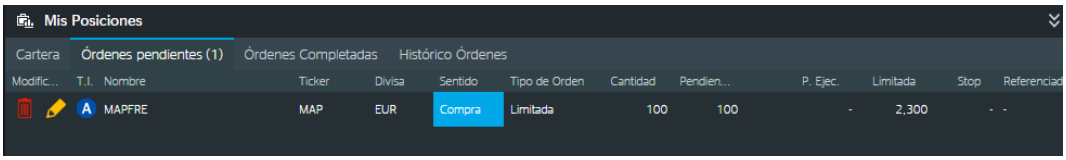

Si la orden llega a ejecutarse, pasará a **Cartera** como cualquier otro valor que tengamos.